

บริษัท สยามอีสต์ โซลูชั่น จำกัด (มหาชน)
15/1 ถนนทางหลวงระยองสาย 3191
ต.ห้วยโป่ง อ.เมืองระยอง จ.ระยอง 21150
Tel. : (66) 3868-2540
Fax.: (66) 3868-2539



SiamEast Solutions Public Company Limited
15/1 Highway Rayong No. 3191 road, T. Huey-pong,
A. Muang Rayong, Rayong 21150 Thailand
e-mail : info@siameastsolutions.com
www. siameastsolutions.com TAX ID : 0107559000061

ที่ สอ. 052 /2562

วันที่ 14 สิงหาคม 2562

เรื่อง การลาออกของกรรมการ กรรมการผู้จัดการ การแต่งตั้งกรรมการแทนกรรมการลาออก และปรับโครงสร้างองค์กร
เรียน กรรมการผู้จัดการ
ตลาดหลักทรัพย์แห่งประเทศไทย

บริษัท สยามอีสต์ โซลูชั่น จำกัด (มหาชน) ขอแจ้งให้ทราบว่า ที่ประชุมคณะกรรมการบริษัทครั้งที่ 3/2562 วันที่ 14 สิงหาคม 2562 ได้มีมติรับทราบและอนุมัติในเรื่องต่าง ๆ ที่สำคัญดังนี้

1. รับทราบ นายแสงเพชร ดันทะอธิพานิช ลาออกจากตำแหน่งกรรมการผู้จัดการ กรรมการ และกรรมการชุดย่อยต่าง ๆ เนื่องจากติดภารกิจส่วนตัว ทำให้ไม่สามารถปฏิบัติหน้าที่ได้เต็มเวลา โดยมีผลตั้งแต่วันที่ 1 ตุลาคม 2562 เป็นต้นไป
2. รับทราบ นางสาวอรสา วัฒนเฉลา ประธานเจ้าหน้าที่บริหาร จะเป็นผู้รับผิดชอบในการปฏิบัติงานในตำแหน่งกรรมการผู้จัดการแทน นายแสงเพชร ดันทะอธิพานิช โดยมีผลตั้งแต่วันที่ 1 ตุลาคม 2562 เป็นต้นไป
3. อนุมัติแต่งตั้งนายเกริก สีเกษม เป็นกรรมการแทนกรรมการที่ลาออก โดยมีผลตั้งแต่วันที่ 1 ตุลาคม 2562 เป็นต้นไป
4. อนุมัติปรับโครงสร้างองค์กร เพื่อรองรับการเติบโตของบริษัทฯ และสามารถตอบสนองการทำงาน ได้อย่างมีประสิทธิภาพมากยิ่งขึ้น (โดยมีสาระสำคัญของการเปลี่ยนแปลงตามเอกสารแนบ)
5. อนุมัติแต่งตั้งกรรมการชุดย่อยต่าง ๆ แทนกรรมการที่ลาออก โดยมีผลตั้งแต่วันที่ 1 ตุลาคม 2562 เป็นต้นไป ดังนี้

รายชื่อกรรมการ	คณะกรรมการบริษัท	คณะกรรมการสรรหาและกำหนดค่าตอบแทน	คณะกรรมการความเสี่ยง	คณะกรรมการบริหาร
1.นายธนชาติ นุ่มนนท์	ประธาน	-	-	-
2.นางสาวอรสา วัฒนเฉลา	กรรมการ	-	ประธาน**	ประธาน
3.นายสิทธิชัย สีเกษม	กรรมการ	-	-	กรรมการ
4.นางจันทรีจิรา สมศรีไทย	กรรมการ	ประธาน	-	-
5.นางสาวจิรนาถ สุมานนท์	กรรมการ	กรรมการ	-	-
6.นางสาวณิชกมล วงศ์พิพัฒน์	กรรมการ	กรรมการ*	-	-
7.นายเกริก สีเกษม	กรรมการ*	-	กรรมการ*	กรรมการ*
8.นายณรงค์ศักดิ์ โตรุ่งเรืองยศ	-	-	กรรมการ	กรรมการ
9.นางมาลี อินทร	-	-	กรรมการ*	กรรมการ
10.นางสุกฤษดา ลิ้มสัมพันธ์เจริญ	-	-	กรรมการ*	กรรมการ
11.นางศิษฏ์ฐา แซ่เตียว	-	-	-	กรรมการ
12.นางพิมพ์ชนก จำอินทร์	-	-	กรรมการ*	-

หมายเหตุ: (*) กรรมการเข้าใหม่ (**) เปลี่ยนจากกรรมการเป็นประธาน

จึงเรียนมาเพื่อโปรดทราบ

ขอแสดงความนับถือ

นางสาวอรสา วัฒนเฉลา
ประธานเจ้าหน้าที่บริหาร

โครงสร้างองค์กร (Organization Chart)

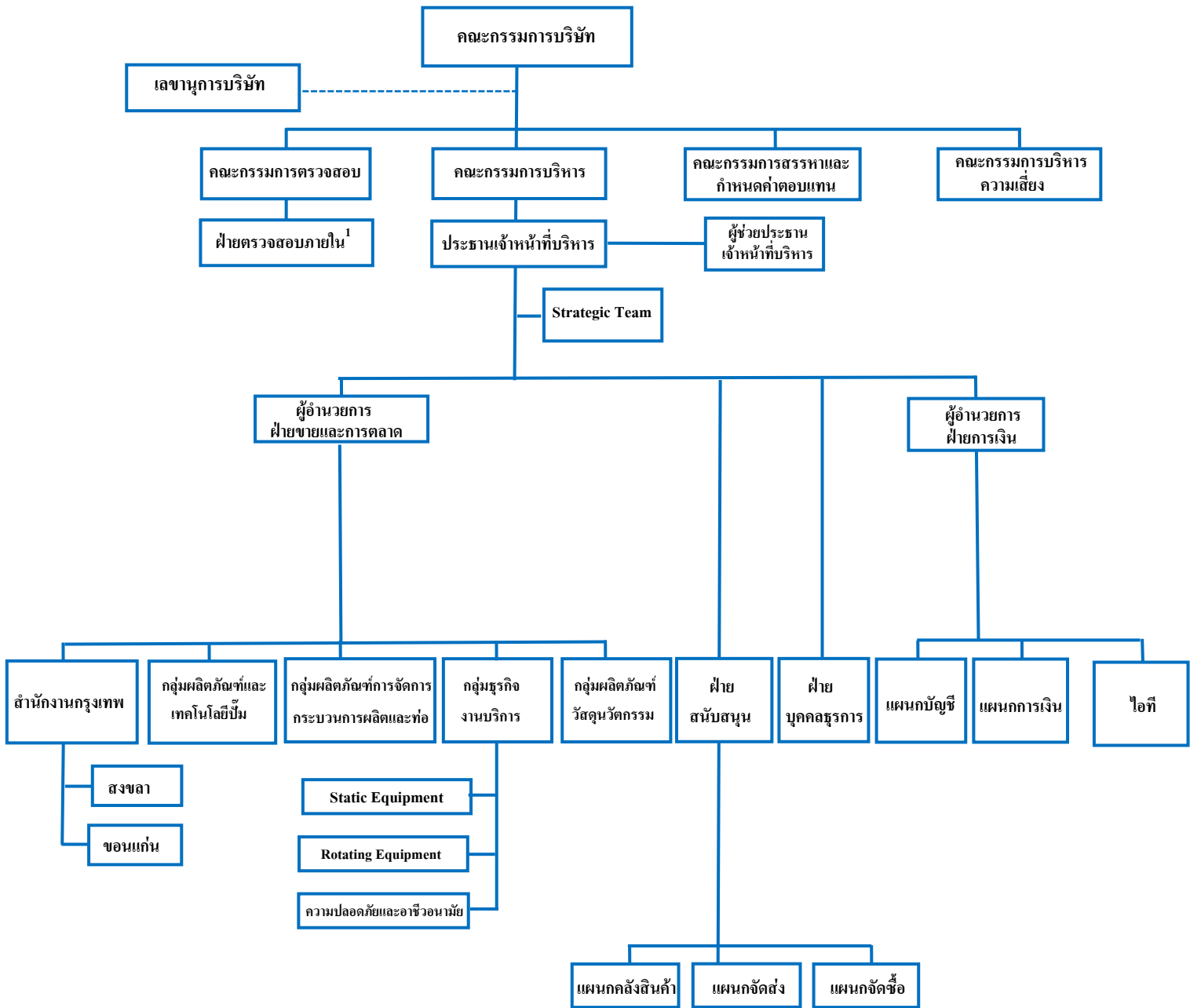

หมายเหตุ: เริ่มใช้ 1 ตุลาคม 2562

1. บริษัทฯ ว่าจ้างบุคคลภายนอก (Outsource) คือบริษัท เอ็มเอ คอนซัลติ้ง จำกัด เป็นผู้ตรวจสอบระบบควบคุมภายใน